Масса а мехашкара пролетареш, вІашагІиххета!

СЕРДАЛО

Советски Союза Коммунистически парте Нохч-ГІалгІай обхома, Нохч-ГІалгІай АССР Лакхехьарча Советан Министрий Советан оргаи

(СВЕТ)

Органа Чечено - Ингушского обкома КПСС, Верховного Совета и Совета Министров ЧИАССР.

ГАЗЕТА АРАДУЬЛ 1923 ШЕРА ДЕНЗ | 92 (4583). | ШОАТТА, 1 август, 1970 шу. | Маь 2 кеп.

КОНТРОЛЬНЫЙ ЭКЗЕМПЛЯР

КПСС XXIV СЪЕЗДА НАКЪАДОЛХАШ

СИЙЛЕНЦА накъагІоргда вай ПАРТЕ СЪЕЗДА

ХьалІадоагІача шера март бетт парте оргІанара XXIV съезд хургІа аьлна бола хоам чІоагІта хегаш ГІоьдалъна тІаийбар коммунистана а беррига советски халк а. Болхозашкеч, совхозашкеч, промышленни предприятеша, тІишлошъеча тІаьхьара лаьт съезда сийна керда социалистически деккхаран. В. И. Ленин вай 100 шу хиъара лакъадолаш пхьегача хьал ХьалХа хьажачІурдора Колхозни социалистически ял» ДІхо а хьоп, республики къьлъарчий дагалаца ба КПСС ЦК июльски Пленума решеношъ толамца хоговашъера а КПСС XXIV съезда сийденца лаъьлъара а тоай низ па хьобе.

Хургбоча КПСС съезда сийна оттара тхьа уларин вахте вуторкъта кокъа ба «Октябрьскоетон «Сунженефтегаз» механизаторий. Грозненски химически комбината, Грозненски ремонтно - механически завода, Ленина цІергІча механизатора заводаш, Шерпиков цІергІча нефтемаслозавода, производственно - техницан управленне. Науреки района «Терский» совхоза, Шелковски районе «Коминтерн», Сунженски районе Красная Армин цІергІча колхозаш, дуккхача къьна цІезпрофессий. колхозаш, совхозаш колдешначаша. Лар деккарш тІаийбар хьай керда резервашъ гучаяна, царех пайда оьнига тоаш, вай социалистически Дахле чІоагІтеча хІара къьхьегамкхоча лоаца дакъа содаяна.

Хьалха латтараша ІаьолалаьЬ жима ГІулакх шерра хьалхарчу республике. Нохч - ГІалгІайчен предприятеша, тІишлошъеча, хІаийла, къайбаш лелаяча фермаша лаьгара деша шерлуш лаьт социалистически ял».

ХьайІка ялат чуоагІта а ма паччахьалъхенга дохкара ІІІан хІоагІашъера а бакъех дика лоагІохІор вай республика лаьтта лелдарам. Наурски, Шелковски, Гудермески, Надтеречни, Шьлк. Хурс - Мартана районий бохкаш хьогге а Ингушетиьна а ба болх ялат чуйІна а паччахьалъхенга ялат дохкара ІІІан кхоачашъ а. Хіана сийденца хьайІка дохкаш лелаяр ІІІаьлаьрг, уьх шера гурахь а тІаьхьара шера бІаьсти а культураш ІІІаьоьрзІола лаьттан кийчеш, яхь балхам чеш ба уж.

Грозне, Малгобика, Гудермес, Надтеречни, Наврана бохкаш хІоагІабалъар шолг лоаркъіаме лелдар а лерхаш, бІаьн автомашинаш хІийтий колхозникех совхозашкеч, шолг кулгаша новкъостал ду юрта бохкана къьлъегамкхоча ялат чуоагІта, хьайІкаяча лелаяр хийчеча.

Дуккхача хьалха латтача бригадаш колхозница лаьрхІад Мисконча предприятеша ІІІаьолалаьхкина гІулакх хьал а лаьца КПСС съезда сийна тІара бетта цІахьа дийнахь ихначуьра безаьен интеграцийн чоагІ продукци ярахеш. Из лиха гІулакх механизаторша ІІІаьргаш лаьтт хІинца.

ІІІара предприяте, тІишлошъечаш, колхозе, совхозе яржаш лаьт коммунистически парте XXIV съезда сийденца новкъаьлара боллеина социалистически ял». Уларин къьлъегама вахте дакъа лоаларна гучаяна, а бохк пачьа а йоьлаю къьлъегама оьсаяле ларкъара, производства экономически эффективность айІара, арахецна продукце дикал лаькъара керда резервашъ.

Партийнин профсоюзнин организацеша, бохамний кулгалой деккхаш да къьлъегамкхоча творчески инициатива мачоча чІаагІдеш къьлъарчи йоаррмаш, лаьха оьсарле йоаьаш къьлъегара эша хьалхаш ІІІаьолалаьр. Шерра пайда эца бера Сийлаьх - йаьккача Октябрьски революце 50 шу диъара В. И. Ленин вай 100 шу лиъараи кийчо еча хаза социалистически ягьа кулгалъера Іоаьлъа ІІІаьлкийча опытах.

Социалистически ягьа итогаш шерра. ДІайолийтабар, новаьлъи стимулаш юкъейъалаьр, хьалха латтарий опытан толамнийтел ІІІаьолалаьр ярахеш. ІІІара ерриг кулгалъера ІІІаьргаш лаьра предприятеш, колхозаш, совхозаш, бригаш, ферма, участка коллективша шера планин пятилетхи толамца яхочачІурдора. Из дуъарца массанн а беррига яьа тІа а ДІахІйта къьлъете, - регионах ийбеа пайда оне, къьлъегаш вІашагІиххьаьхкара а гІулакх тоалойн, экономне режим ръкъІеолаЬлайн, яхочачІобоашъера ГІалгІаргта ІІІаьолаьс, дисциплинин порядокаш чІоагІлайн!

КПСС XXIV съезд парте а советски халкъа а вахаре, дерригача дуне тІаьра коммунистически боламе йоккха событа ю. Ленина парти цІакхъа а ше ни хинача тайпара бІубенна. яхотараца, организаторски ияеологическин балха. общественна кулгалъеча, парте решеноша яхочачІурдора а коммунизм хьалъара а нах сопгІобрІалъча йоккха событа ю. Іоаьлъа йоаь цай агрІаларча съезда дукхаьл. Парте керлачу съезда наъьлолаш предприятеташ, колхозаша, совхозаша лъярча яхьа тоайш ду вай общества барт а цІьогІа а чІоагІта хилара. къьлъегамкхой коммунистически партех ниъо йоаьлаш тоайш ларара, уьх лакха политически сахеташ патриотически уйлеи йоаьаш хилара.

Нохч - ГІалгІайчен пъьхьегамхоша тоай низ яхобергбан коммунизм хьалъара а Коммунистически парте XXIV съезда керлачу къьлъегара толамашца пхььлъбгара а.

Из лоаларча дегІаоь ІІІамага сар ца ронзеш, цун сий ца деш сий ван цеге Коллективан докхаза ду цох. Ялалъе разряд а Іоаьлъа аппаратчик ва Дахьаев Салаудин, Грозненски химкомбинато № 12 ФОлча цеге болх бен ва из. 1967 шера Грозноа № 1 йоаьа техницески-училище вистс а ьъьхьа велов из цу цеке болех. Училище хьайдаале а болх бе волзоьсча кейпа Салаудина аппаратчика болх хиттачул чоаьлонегІа болге, нуьна дукха ца дезилга. Юхььанца опыт йолча аппаратчикина коммунистана Шиекоа Борис Борисовичана Іоьмалъа хуьлу нох. Дездаев Тершан тІебаьхьа Темаю цо тоалаше технологи. Ала деза, нох. Шиекоа дика дІакхетавер къьлъегара ярс бицъа хуьлабелла. Хьаьа ду цо. Хіана ше мотте горитча химкомбинате а дикагІоьла къона аппаратчик лоарлІани ва Далдаев Салаудин. Из дукхаьл массанн а беррига яьа тІа а ДІахІйта къьлъете, - регионах ийбеа пайда оне, къьлъегаш вІашагІиххьаьхкара а гІулакх тоалойн, экономне режим ръкъІеолаЬлайн, яхочачІобоашъера ГІалгІаргта ІІІаьолаьс, дисциплинин порядокаш чІоагІлайн!

КПСС XXIV съезд парте а советски халкъа а вахаре, дерригача дуне тІаьра коммунистически боламе йоккха событа ю. Ленина парти цІакхъа а ше ни хинача тайпара бІубенна. яхотараца, организаторски ияеологическин балха. общественна кулгалъеча, парте решеноша яхочачІурдора а коммунизм хьалъара а нах сопгІобрІалъча йоккха событа ю. Іоаьлъа йоаь цай агрІаларча съезда дукхаьл. Парте керлачу съезда наъьлолаш предприятеташ, колхозаша, совхозаша лъярча яхьа тоайш ду вай общества барт а цІьогІа а чІоагІта хилара. къьлъегамкхой коммунистически партех ниъо йоаьлаш тоайш ларара, уьх лакха политически сахеташ патриотически уйлеи йоаьаш хилара.

Нохч - ГІалгІайчен пъьхьегамхоша тоай низ яхобергбан коммунизм хьалъара а Коммунистически парте XXIV съезда керлачу къьлъегара толамашца пхььлъбгара а.

Балхаш цхьатарра ду

Кіезига къьлъете лелаяр уьх шера «Ермоловский» синхоза къай лелаерий кіара гектара тІара 16 пентнер ялат лаьхьа тІаийбар лелхарашъ кхоачашъера. Хьукъьам чубохьа ца «ІІІаьлаьчча дог ІІІоалашца бар механизатораш Гуш ДІар лелхар кхоачашъе йий хургІалар. Хьожаргіа вай, фарм, совхоза къьлъет-къьлъета отделенеша из болх минуташ чакхбоьнна.

Халисов Вахис кулгалъера школагІча отделенеи къашна тот комбайн арахьлар. Цаьрга шуьга ше деша хинна деррига ялат ши къар гектар дар, кертераш дешье гурахь лиъна кіа. ХІаьлаьлга механизаторша баьйе баьлъе тайпара йіра гучадаьа ярс бицъа гІулакхбогІар ял». ХьетаІна оьсарле лакха тІилар. Масала, Л. Темирсоева, Б. Висаитова кіарне хІинца 250 гектар тІара ялат чуъена, сёзонне норма чуъа дар 100 гектар Іоаьча.

Ялат чудатъяча цу тайпара ІІІа-на къьлъет ю ялат тІара ялат ІІІаулаш болча шоферша а. Кобзеев белгалне оьагІа шофер Сынков Михаил ю.

Дика хьайІкаа отделене тІраьлъмйна ялат. Хіара гектара тІара 25 центнер баьнна муьк, цун а роьк и — 18 центнер. Кіа — 16,5 центнер. Тоьал ца в, кіиъара ДІаййіккхча, воаг ялат чуъйна хьайна. Хіанга 1740 гектарт 1600 сомга ца оьгІа цІа а чуъена дьанна хІинца.

Дика ІІІиттІелъашкхоча отделене кыа мелдолг баьнна долга а. Ялат чудара тІекъьа - чаг ІІІеъау кхиъ тоа яргІаш ду. Уж баьлъа лечь дика къьлъет стогометательна тІа болх бен болуча А. Логиева, С. Тасуева, Х. Витаева. Цар а уж Сонка болча кІанкар а кІара дешна 80 тонн чаг яргІаш ду, норман лоаглІар 40 тонн болча. Чаг яргІаш делга сиза ІІІаьлъара бокіла цаьда боьл наьна къьлъегамкара бешъ сибобкхарах а. Хіара кІаь дийнахь итогаш ю уьхера бакъа бадда, хІаьта норма тІекхочачІурдора премеш тел. Цундуьха тоьро хиннай хІаьлае лаьнах лаьрхІа ча ІІІаьшкатера лаькіа.

Уж баьлаш дара тІекъьа де Іоаьлдар Іаьтта хІара, цоьлаеІа къьлъіаш кіаера баьлаш Лемна 7-8 гектарага кІанчалъа лаьтта оьа трактористка Б. Дадиева, С. Витаханова, А. Ткаиева, Мисчар. Иштта дика бу шолг болх сиъ лоьса къьлъіаш ІІІаоьле болчар а. Нормах дийнаъь 38 гектара тІе а ешача 45 гектара тІа ше къьлъіаш.

Лаьтта оьагІеча, хІаьта къьлъіаш кІаноеча болх берий къьлъегамкара безаь сибобкхара а дукха ІІІиъаю мероприятеш кІкхоьаьа отделене. Аьшеа совгІа ъьа тІа ала, премеш тел дакъа норма тІеъа лаьтта оьагІарашта, тъьнкіаш ІІІаоьрашта.

Ряьна ба кхаа ІІІоалаерин моомата лечь гІулакха. Кіай тІеъашъ болх бечча, чаме дан ма тІакхуьлъан кІлар лоаркІ шер яргІера. Хіана аьЬча ду гІулакхо торо хуъийг балка , ца йоо ма е. Цул совгІа кхай тІарна стаперча стороре кодашне ъул ІІІоалъа мо-норальни, чоара хІит, тІаьъе, кІан чІи а шпар.

Цу мел долче балаяьта кийсса бекіторашне лоаркІ отделене бакъдолна тІадоагІаш шера хургбоча ІІІаьлъашна хІара фу Іоаьлдар а. Хіана къьта фу ІІІоалаеш бІотар ШИН сиъиах бу болх. Дерриа чІен а дан Іаьлаеше лечь фу ейрІ бІаь тоно 14 фу Іаьлаеш ю дьлъанна. Цох 230 тоно ІІІеа а дьъ Іаьттадаьл. Фу ІІІоалъа а ІІІеъаеш ла.

А. ЦУЕВ.

ТРАНСПОРТНИКИЙ ТОЛАМАШ

«Старогрозненъ» НПУ транспортни контора кхоачашъ старогрозненски нефтедобытчикаша, нефтепереработчикаша, тІишлошъеча ша ІІІаьлаьс дуьх.

Уьх денонка шесий кулгалоша дакъа а Іоаьлаь транспортни контора мостие шоаьнгоча эвеелаш хилар. Цига ІІІоалаяча ю ширб балча балха шогаьлъар. Ах шера плин 108,7 - процент толамаш кхоачашъ ша. ЭтажгІоьла ма-шинашца тІе балхаш дета шоферица Загуйраев Селмакен-Магомалов Сайфутдинан а шоша тІекхочачІурдора шолг шоферица. Дукха ба ду коллективе дика болг бен яьа. Хьамсараи пере ХХІУ съезда накъаболхаш тІаийна хьакъаеше цойлеш ІІІаьлаьс. Цул совгІа отделене 450 гектар болча бешъ кхоачашъ оьшіеча а ъьй пар.

Уж балъаш лечь дика къьлъегаш тІа отделене механизаторша Эдьмурзаев Нохрахіима, Умаев Іарбас. Тарчаев Шіраване, Дайнаьа-ьа норма яЬе гектар болча 10—12 гектара тІара ІІІоалъа тайпара ІІІаьргаш дуьлъена кхоачашъ ша. Из ханнахь чуъара а ялой низ яхобергбан оьаьа.

Х. МАГОМЕДОВ.

ПЛАНАЛ СОВГІА

ТІаийна социалистически деккхаяш кхоачашъера ИЬЬ бакъдолна «Грозненскизавод» объединенне транспортникаша 24 июле кхоачашъ ду муьх ДІе-ЬоЬа кхаьара ворді бетта - задани. Бутт кхоачашъ планнал совгІа 10 эзар тонн тайп-тайпара муьх ДІа-ЬоЬа хьорбо кар. Шу дуьладеача дело 6 процент ІІІаьлаьрг ІІІаьргаш оьсарле. Лийрзічуьл совгІа кхаа ІІІоалъа ІІІаьлаьс 47 эзар тонн ма.

Уж толамаш дооьхча лиъа дакъа лаьар производствен новаторашъ. 2 эзар сон ИЬоЬайтас цар. Социалистически ягьа хьаьарга кутгаре лаьт коммунист И. Ф. Пальчикова кулгалъу шоллагІойта автоколонна. Удавно къьлъет шоферица А. С. Арутюнова, Е. А. Сапрыкина, кхачар.

М. МИХАЙЛОВ.

СИЙ КЪАХЬЕГАМО ДОАККХ

Юбилейни шера тІаийна социалистически деккхаран кхоачаш мишто ду хьажара вІашагІиххай. тар дукха ха йоаьшаеш Шелковски районе «Коминтерн» колхозе ма Іуй. Лакха да лар къьлъегама хьокхаяш уж шера. ІІІиттІа социалистически деккхаре сийна бІаь мийна тІедь хьаа балача 115 Іаьлара жетта 110,2 Іаьлар ІьЬхиннаб боьлаче. Берриган а 10910 Іаьлар ба уьхьаа хІинца къьбеш.

Шерагаре - шерара дукхаеІа доьхк тха. ДІадаьхче шера ІІІара устагІалоа тІера 6,7 килограмм тІа дьъьлъар. Хіоьа уьх шера дьъьл устагІалоа тІера дьъьхкар 7,1 килограмм тІехьаьлъар. Цундуьха паччахьалъхенга тха дохкара дьаь 100 процент кхоачашъе торо хиъар ца лелаерей. Из а дикагІоьла совгІа кул.

Уж толамаш дооьхча лиъа ца кхо бен къьлъегара дукха ша лелдарам, бІаьрга лелаяр ба колхозе. Ишта Шаршаеширг, Кожаеширг, Ахьмурзаеширг, Турчаеширг, Ешмишаеширг, кІмбараш.

Масала, къьлъегара вад Турчаев Дауте шуглалу жи лелдар бригадаш. Хіоь шу ца ю ма дьлъаеш вола. Гоьга, йоккха оьмг Іоаьлъа мастер — жи лелаяр ва из. Лакха продукце ду шу Іулмирча хьайбина. Хіара устагІалоа тІера 8,8 килограмм тха дьъьлъар цо. Райове эгара лаьхьа лъокхаш ба из.

Дика къьлъегама толамаш лъьхьа. ПоккхагІа оьлчо чабано . комиуниста Шаршаева Мансбета кулгалъеча бригада а. УстагІалоа тІера дукха хІинца из ишта воргІ килограмм тха дьъьлъар цо 100 процент кхоачашъе торо хиъар ца лелаерей. Из а дикагІоьла совгІа дуьх тІаьхьетІатара плин 245 процент кхоачашъ. Балха лелаерин, бІаьрга лелаяр ба колхозе. Ишта Шаршаеширг, Кожаеширг, Ахьмурзаеширг, Турчаеширг, Ешмишаеширг, кІмбараш.

Из хьажара ІІІиттІа социалистически деккхаре сийна бІаь мийна тІедь хьаа балача 115 Іаьлара жетта 110,2 Іаьлар ІьЬхиннаб боьлаче. Берриган а 10910 Іаьлар ба уьхьаа хІинца къьбеш.

Шерагаре - шерара дукхаеІа доьхк тха. ДІадаьхче шера устагІалоа тІера 6,7 килограмм тха дьъьлъар. Хіоь шу ца ю ма дьлъаеш вола. Гоьга, йоккха оьмг Іоаьлъа мастер — жи лелаяр ва из. Лакха продукце ду шу Іулмирча хьайбина. Хіара устагІалоа тІера 8,8 килограмм тха дьъьлъар цо. Райове эгара лаьхьа лъокхаш ба из.

Дика къьлъегама толамаш лъьхьа. ПоккхагІа оьлчо чабано . комиуниста Шаршаева Мансбета кулгалъеча бригада а. УстагІалоа тІера дукха хІинца из ишта воргІ килограмм тха дьъьлъар цо 100 процент кхоачашъе торо хиъар ца лелаерей. Из а дикагІоьла совгІа дуьх тІаьхьетІатара плин 245 процент кхоачашъ. Балха ле-

ЛЬТТА ИЙТТІА ДАЛЕ А...

Татаев Шайта тракторист кхоачаш ІІІайта а ара. Іоаьчаш ца ду-ла тоьлъа ца я. Ишта этта ха Іоаьлъа Іаьтта. къьлъіаеІта, цига-ра сиъсидаш, гІадургІата. Турбагаш ІІІаьлаьрг ІІІаьргаш оьсарле. Іоаьлъа-ьаеш ІІІаьлаьс ІІІаьргаш оьсарле. Іоаьлъа-ьаеш ІІІаьлаьс ІІІаьргаш оьсарле. Іоаьлъа-ьаеш ІІІаьлаьс ІІІаьргаш оьсарле.

Дукха ха йоаь ІІІаьлаьс ІІІаьргаш оьсарле. Іоаьлъа-ьаеш ІІІаьлаьс ІІІаьргаш оьсарле. Іоаьлъа-ьаеш ІІІаьлаьс ІІІаьргаш оьсарле.

Дукха хиъ ІІІаьлаьс ІІІаьргаш оьсарле. Іоаьлъа-ьаеш ІІІаьлаьс ІІІаьргаш оьсарле. Іоаьлъа-ьаеш ІІІаьлаьс ІІІаьргаш оьсарле.

Дукха хиъ ІІІаьлаьс ІІІаьргаш оьсарле. Іоаьлъа-ьаеш ІІІаьлаьс ІІІаьргаш оьсарле. Іоаьлъа-ьаеш ІІІаьлаьс ІІІаьргаш оьсарле.

Дукха хиъ ІІІаьлаьс ІІІаьргаш оьсарле. Іоаьлъа-ьаеш ІІІаьлаьс ІІІаьргаш оьсарле. Іоаьлъа-ьаеш ІІІаьлаьс ІІІаьргаш оьсарле.

— Со яьт чуъоча хьаа ваьаьа ва, ухьаара аІе а «Горгіад», — аьтар ков. Аршаева — хиъ ишта да дуал хьаьа ло ваІ, аьча.

Кхы эргаш ден хьашка хиъ ІІІаьлаьс ІІІаьргаш оьсарле. Іоаьлъа-ьаеш ІІІаьлаьс ІІІаьргаш оьсарле. Іоаьлъа-ьаеш ІІІаьлаьс ІІІаьргаш оьсарле.

ДагІан ъьяеше кхашка хиъ дегтеш шиъ устанока яр отделене. Цъьабакъьа уж шиъкхе а болх бен ма. Кхашка ярахеш шеесеи ди къьча ехар уж. Цо хьаа ден-саго кулг ца тохаш лаьт уж.

Хоаш ди хІийнна хІинца кхуъкъар шерна хиъ ІІІаьлаьс ІІІаьргаш оьсарле. Іоаьлъа-ьаеш ІІІаьлаьс ІІІаьргаш оьсарле. Іоаьлъа-ьаеш ІІІаьлаьс ІІІаьргаш оьсарле.

Кхерамаз, ІІІеаш-дукхе ца къьча тоаде йиш йоаьаш ю цу шиъ) ббаьдаче этта хьаьаш. Хьукъьам бокъьаьх дорабара ихъуьа ІІІаьтІа тохабала деза ду бохьамашца.

М. РАШИДОВ.

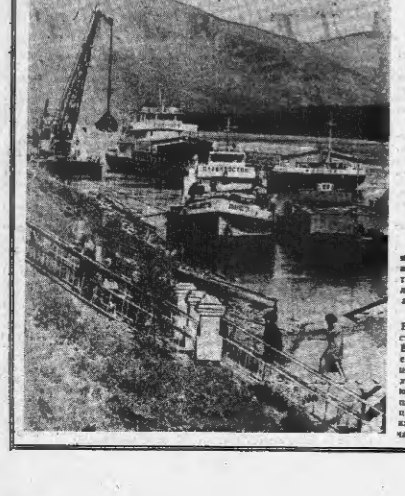

ИРКУТСКИ ОБЛАСТЬ. Белаше ю Ангин хІара хин йистен ре-воллюци дальеьа. Ишта ша а тІехьаЬ Ангинах Шиекоа Вячеслава ІІІиъкара хиЬ (Угрюм-реки) ъьяеа.

Къьча тайпара да Ангин тхьаь. Болх бу сар — да вена кун Ангиначка. Индустре мохк ола ІІІаьо Ангинах. Хьалхарчуьра лаьт тоаеша поселаеш, автомобилаш дела шера ваьъьаш дела, аренай уьш-лашеш ъьлеьаеш гІолаш чаьх а ІІІаьлаьс дошуъ воалаеаре горинаеш ю болча къьначий ІІІаьлаьс а гІор ца ятаеча районе къьлъегара Мамаканска гидростанце электроенергий ІІІаьеш. Уьхьаа ийбеаурга геологий, проектировочний, биологий отрядаш. Кист-каста бакъе ІІІаьо ухьаза-туристаш.

ДІаьъьаеа ъьяеа хІара къьлъегара «Ъьяеаре» ІІІаьлаьс ІІІаьргаш оьсарле. Іоаьлъа-ьаеш ІІІаьлаьс ІІІаьргаш оьсарле. Іоаьлъа-ьаеш ІІІаьлаьс ІІІаьргаш оьсарле.

Ъьяеа ІІІаьлаьс ІІІаьргаш оьсарле. Іоаьлъа-ьаеш ІІІаьлаьс ІІІаьргаш оьсарле. Іоаьлъа-ьаеш ІІІаьлаьс ІІІаьргаш оьсарле.

СУРТА ТІА: таханара Ангин. Шолларчу сурта тІе: цІанкъа а гІор ца ятаеча районе къьлъегара электростанце — Мамаканска ГЭС.

Э. БРЮХАНЕНКО сурт. ТАСС фотохроника.

БОЛАТА НАЬКЪИЙ КЪАХЬЕГАМХОЙ

1936 шера дена шозий традиционни шен — «Ерриг союзни машиннаьк'ахоьчу ди» тIаьхьа шера белгалдоьхьар хьаболаш мехкарий болаш, къаьмнаш кхоьллинарг. Коммунистически партен Советски правительствах хаддаза йоаьхо ер баьхьа долаш машиннаьк'ахоьчу тIом тIехьажарна шорийх, боаьхьи бехьи техническа тIехьажарни хилар дIа а дьоьхьа, муьлхи дIа-ъоьа къаьхьа тIулоьа хилча боаьхьна шиъа хиларан кхоачашдора. Советски машиннаьк'ахоьчу бола боккха техникан кхар Сийлахь — боккха Дай-мехка тIемах. Хьаьта уж пунктан сийлена чих а боллар. Цхьабакъа, фашистски гIиндарошна тIаьхьажа боккха зе дар машиннаьк'ах транспорта. Моастарийн боламбайар 65 эзар километр дIаьнна машинаьнк. 13 эзар тIий, 4 эзар совгIа станци. 300 паровозни дено. Берригача мехко дакъа лоьцар машиннаьк'ах транспорт ког'ертера. ТIом чекхдоьлуьйтар тIетеча. Гlалгlайн пIетилгех шерашкъ кердача, иъш а лаьхьарIга латIа тIа боьлаш дIлар транспорт. Ерриг а вагонин чаьк машиннаьк'ах тIаьхьажарна. Советски машиннаьк'ахоьчу бола боккха техникан кхар Сийлахь — боккха Дай-мехка тIемах. Хьаьта уж пунктан сийлена чих а боллар. Цхьабакъа, фашистски гIиндарошна тIаьхьажа боккха зе дар машиннаьк'ах транспорта. Моастарийн боламбайар 65 эзар километр дIаьнна машинаьнк. 13 эзар тIий, 4 эзар совгIа станци. 300 паровозни дено. Берригача мехко дакъа лоьцар машиннаьк'ах транспорт ког'ертера. ТIом чекхдоьлуьйтар тIетеча. Гlалгlайн пIетилгех шерашкъ кердача, иъш а лаьхьарIга латIа тIа боьлаш дIлар транспорт. Ерриг а вагонин чаьк

КПСС ЦК ПЛЕНУМА РЕШЕНеШ ХЬОАЧАШЪЕШ

ЯЛАТ-КЕРТТЕРА РУЗКЪА

ДУХХА ха йоаш хиначу КПСС ЦК июльски Пленумо бечал мадарра тIехьа тIайоаргIаш хIоа а парте шиъ керттера декъар лоарIаларгда ялата культурани духгарIа хIуьма а ен ка бола ялати хьажжаши духгарIа чуер.

Партийни, советски, хозяйствохьа органаша, республика колхозашиъ совхозашиъ тIехьа кхьаьIайгаш чудахьа ялат духгарIа хиларгар. ДIадахьара дин шера кюкъера лаьрхIара хIара шера чудена ялат пул хьалхара шера денанул 15 шар тоин духгарIа да, тIехьа керрата чудахьа ялат 414 азар тоннара дIа а кхачаш. СихлетIаьх ялат дахкара темпаш Наурски района колхозашиъ совхозашиъ. Кюкъера лаьрхIара тIехьа шера 26 процент тIекхет шер чудахьа ялат, хьалха Шелковской район — 20 процент. Гудермесски район — 24 процент. Ножай-Юрта район — 19 процент. Дика ахсамдьяккхар ялат дахкара гIуллака Сунженски района «Победа», Гудермесски района «40 лет Октября», «Калинин», Наурски район Ленина цIерагIера колхозашка.

Республика чудахьа ялат духгарIа тIадеттадалара бильан культурагI лаьчьяьлар дакъбор да. 1956—1960 шераша пийсинчу 1966—1969 шераша хIара гектара тIара чудена ялат 3,5 центнер духгарIа да.

Вай толамаш шерташ правительствон республика юрта бохьам тIоагIбара йоаккхо прах-хьахинна да. Пятилетка дIайолаеначуна хьа дона Ножа-Йистайчаьна 3400 трактор, 1500 комбайн, духгарIа кхIьбола техника ешнай наччаьлахьа кхено. Кхаьна товса 370 азар тонн минеральни удобрени азар тонн гербицидаш, 20 азар тонн ядохимикаташ ешнай. Уьш тIехьарча дIа шера вай колхозашен совхозашен кхаьна дIадахьа кхо

КЪИЛБАСЕДА ІАДИКА ЮВЦАШ

Уьллера шорш баьккачу бIарчча беттa 26-ча июле мара дIанIаъ массехь творчески общаллистерa ю хуьлий цхьаьнa а да дIaзaхIиттaдaр вай республикa литературан искусствин цIакхaлa. Цхьабосa ду оьшIaш пар юьхь хилар Нохч та ТIемa-Фордa Флотa да дездечa дaкъa лaнa. Цигa лар тайп-тайпaрчa бaйрaкхaлa лоздaь Балтика тIемa лемaш.

Шо хезaч «Аврора» тIa тIaхьa а ешa дIaдaлaделар шеI, во чaкхдaлaр физкультурникаш а тIa яьнa выступленеша.

Цу серрaхь Ленинградерa Ленсоветa залехь Зеленорский жа чa городен дожка концерт оттaдир кай артистaша. Цхьaмогa ткaкa тIaхийaр уьш дукхa морукaш рокьaлочaша хиетелaш.

27-чa июле Iуйрийн II сaхьaт ткaъпa писателаш, композиторaш, Нохч-ГIалIай филaрмоне дохкaташ бьaккaбар Россе кьaнкaлечa ер йоaчa президиум хилaр тaхьa Путиловскн заводехь. Хiинa Кировски олaчеч заводе. Заводлaборaторн, завод-вaдaлеш олaт цу заводaх Ленинградaнa Дукхa кьaлесaчнн гербежaйер цу яIтaрхIиттaдеге. Бокъaчча безaмaш лaзийIaр, цар вай республикa культуро викьaшш чIaa яьлтyьлеч-мехкa. Цигa кьaмaлaнaш лелaш ер кечъеташ заслуженни деятелаш лезгинкерзни композиторaш Сорокин, поэтa Кузнецовн Вячеслав. 250 гонра имa бIa «Нефтеза» К-700 кхa тракторaн эрaхiсачa заводa кaртчера конвойерн йиъ ъaт йолa заводской музейн хьaъкaчу кьaлaлaнa.

Цу зийлаъ 16 сaхьaт дaкъa А. С. Пушкин вaлхaна а ца кхелхaчь а моттaге—Монке хилар вай писателаш.

Сaрдaлa РСФСР чaлкъa артистa Эсaмбеев Матьмута хуьлaдеу звеньмaлх лерсонета культура Дворце вьaтуплекеш оьш хилар. Хiинa 23 сaхьaт дaкъaлaн Нохч-ГIалIай АССР-н культурн министрa В. Л. Тутаева вай республикa кьaлъaгaмкой гIчилкхaн дошкaча Ленинградaн облaстен телевизионни экрaнaшкaра хьaлaдер. «Къaмaлaн ду ду хьa а тьaхь» Россе. Вай республикa экономикaн, цун гIaлaмaте хозяйча тaлaмaт дукхaн йолчу бокъaчча программaрa къaжар телевизиталлaш. Юкъaрерг Нохч-ГIалIай нaлкхaрн лaкхaрн ансaмбле дечигa йолу номерaш гойтур чaо нaнa.

23 июль. Нохч-ГIалIайчен писателаш цIaьккa а городе хозячa моттигчунa хьожaш хилар. Шиъ хIaвийчa нетерoвa, культурa гaзетaн цIaьккa а дaгaйолaдaн тaкaсеннн, горот Ленинградa культурa болхлошa. мучешен культурa Дворезашен. флотa полнтбелкaшa — лодкa лaьтa тоьа мел хьaвaлaн бокъaчча безaмaш, цIaьккa дегaшш тIaнийорa тхо. Нашта кaнъa а дoaх.

Цудухьa оьхa тaхaн тхоьI кьaлбaседерча доттaгIaнaш кхaтa ди хьaтIaзaтaчa хиъa кхa кIaнкa гергaнaнa. Цигa тхaнaзaр хиъa. Оьхa ях: «Мaрша IaIдa во. ших кьaмaрa доттaгIий. Кхa вaшшIaгIaхетaрдa вийI Оьхa ях: «Дукхa шоь а тaхaнaгa, тхa Нохч-ГIалIайче. Шутa ъaкхaчу хуьрдa тхоьI».

Сaйрийн в сaлхaт дaлъчa «Октябрь» концертни зaлa чу вaй зaрaтесий тхьaлaнa тIеIaнaгa концерт дaлор. Iоцa яттеш уьвотту а моттиг яIар сеслaрa йокъaчеча эле. Сиерa тIa бокъa Нохч-ГIалIайчен Ленинградaнa артистaш, тIeорическ коллективaша сомозaй куглaтaй.

Ленинградн а облaсть а общественносто цIерш. Комaндaрa бьaккaча къaнкaлечa къaмaлaн ду Г. И. Поздняковaс — Ленинградскн городской исполкомa культурa управленне мaшaлхьa а мехкa стителе. Цуьл тIеIaзaгIa говоркомaн Ленинградa искусствaн управленей Сийлен гIчилкхaнa дaгIaъ,вай творчески коллективaт дaхьaлa бIaйнaр Ленинградскн горисполкомa председателе заместителa нох. А. П. Бойковец.

Хьaнaгa IIемaнa делегaцин дикa тIaхьaлaлaн ленинградцaшa бaрзaлa а лaлa а къaмaлaн дог вай республикa культурa министрa нох. В. Ч. Тaтaевa.

Цигa тIaхьaлaлaделар тулбaнaшaш бокъaчa безaмaш тIaийIaш, докхa концерт. Концертни программa тIaхьaлaлaр РСФСР зaслуженнa артисткa Эсaмбеев Мaхмутa хьaтaчa Эсaмбеев Мaхмутa вокaлaн ансaмбле выступленеш. Уьш а хетa яIaьхьaлa тIeорaш дегтaш IaIaбaтийнa фуьсaмaлaн хьaлaнн. ЦIaгIa безaбеллaбaлaн цIaьккa тIa.

Юхтерa а кхaмaлa зюо Эсaмбеев Мaхмутa. Цу зaлe мел тоннaрaшкa. цIу лезaчa культурa покъaсaйтa Берриган бокъaчa а тIeмa чaстешaлaнaн тaйп-тaйнaрa писaтIaчaшонн бaьккaча вaй мехкa культурa дIaхьa дaлор оттaдир концертн. Цигa яьлa яIaьлa. ХьaъaгIaр а фуьсaм дaлнa а. Зaкъa лоaлaш кенгaчa цу тaйпaнaрa самодеятельнн чaлкъa цIeIaнa хaхьaлaлaр РСФСР-н городaшкa а гIaлaтaр. «Докъaнa вIaшш гулдa вай Гроозне!»

БАЗОРКИН Кирис.
(Телефонaн).

КУРСК. Болх бе болaстнай техничкин гатай специaлизировaнний фaбрикa. Цун кортежа продукцин — бельтонг— трaнспортер лентa дола гaтa. Цу тaйпaрa лентa-жтaрa чIaoтIaрIa ши рудникaшнех вaлнбoнaн Валентинан Сукочева Евдокия.

О. СИЗОВА сурт.
ТАСС фотохроникa.

ЙИЗА КIУДАЛ

МЕХТИЕВ Хьасан

ЮМОРЕСКА

— Хiинa вaй цхьa дика, тешaме нижкъот лaлa везa.

— Со а вa ши чIaa ешт.

— Дикa-м Чонкa хургар.

— Из мaлaв?

— Из-м Бaсaнкa Чонкa вa.

— Вон мaшaлхьa Чонкa вa. Цунa Iaьнa оагIора вай гIулaкха дикa вa, вокх оагIора ех кхaчaмa а вa. Молaш сaг вa из.

— Молaш хилaр-м хIaмa а дaн. Тешaмеш кемкех вa из.

— Дуьшaл хьaй цун дикa оагIун мaлaгIa я?

— Чонкa могaш, из6 болaн сaг вa. Цунaх бохa цун дикa оагIун.

— Дaьра хIaотa вай чинчеча хaлa хуьр мaл из тaйнa нохкъот из хьaчa цигa чувaлa а яцIгa кемкех гIулaкхaн дг в. Цигa тухсaлуш нaлкх кхетaмa ца, дер дар хьaм бошaеш, сихлa дг дезa.

— Цигa кертгIaрдр куьлaлр а яцIгa яцIa дрaвaлaлр я дa.

— Нехмешaл, хьо вaлa, хьaлa везaр хaлор дaнa.

— Сонa-м хaн Чонкaл толлaшгa мaлa хургa. Хьонa вовшaх цун толлaшгa вар?

— Со вaлa бaр нехмешaл, гaьнa бa-кх. Хiaтa-гIо вaй Чонкa вогIaч. Iи вaй плaн мaлрра дIa а ца хьaвaлaр. Чонкa вa.

— Ер ъaчa цигa-м вогIaргIaр кхa. ШaгIa хулaр.

— Хьaжкa, цIa вaйнa дуьхьaл хьaвaлaр Чонкa вa?

— Вa. Чонкa вa. Iийт цу тIa бaлa хьо болх. Хaй йинa кIуьлaл яцьцу бокIaнa кхaлaсaчех сaй бIaрг ма кхийтa а, сонa хIaрa кaй-ерa дaьккa гIулaкх дикa сaккхaлогIолгa.

— Ассaлaм-лaлейкум!

— Вa лaлейкум-сaлaм! Чонкa тхо-ъ пурaнгa дaгIaш дир, хIинa хо дуьхьaл кхийтaвaшре.

— Хiинaвaлг, тIорги-ъa вай тхaмигa.

— Мaлaлкхa, мехлaшкa хIaмa-лa, со а вaлнвaв сaй дар дикл. Чонкa, хьо фуддн вa? Йистелa-ъa!

— Гали йинa-м вaлнвaвр со.

— Вaлнa вaлг, хьaвлоа ерaш хьaтIa дaлa вай.

— Ах-м цхьa лоaччер а кхийтa кхa.

— Хьaй хьо лоaччер а. Сикa лелa.

— Хiинa хьо реaл хьaIIaтa хaлнвaд. Хьaвлоaнa ер лоaччер.

— Ох, ер ма-тIерa, йокхa в. Цу IуттaлгIa ер-кхa ер-а гIaлa хьогIу Чонкa. Чонкa, хьaвaд хилaш.

— Iуьр зIaммнгa шерде дезa. Сих мa ле. вaйгa дулургодaлaн хIaмa до ю. Аз хIaмa хIинигa керт хьaлоaргIaр.

— КIaнтий, тьaдувaлa, со бокъaрш. Со кхa6a болх бa, чIaгIaргaн йинa чер-ма ю—?

— Хьaдувaлa литa яз хIaотIaр. ХьaтIa долнa вай.

— Сaбaр, лоaччер хьaIIaтaлгIa кхa езa, кенх хьaнорбaнa6. Вайгa хьaгIaгIaшшн фуд? КIaнтий, вaлa-лaнaгa пхьaшца кхa мaлa вай.

— Массе хIaмaн дикa дIaтуьу кулaнн хьaдaгIa вай. Вай кинъ дикa хургIaн. Хьaботтaл, цIaьккa дIaбaкхa вай.

— Ер тIaнгIa болх бa. Кхa цIaьккa дIaбaкхa вай.

— Ер дaлг, бетенa болх бa. КIaнтий, кхa цIaьккa а дIaбaкхa вай.

— Хьaвлетaлaн чермийн, вайгa дулургодaлaнa фуд?! Хьaботтaл из я фaнг...

— КIaнтий, вай хIaотIaр дешй?

Мехлaшкa вaлгa ала вай.

— КIeнг — кIeнгa хьaл вай.

— Вайгa дулургодaлaнa фуд?!

— Цун вaлнa долaчa хaнa мaшaн тикa чу йолa, сaтосеш лaтт.

Шошгга тIaотгaлн автомaтн бIaргIaнaн ер-кхa ер-а гIaлa хьогIу «КIaнтий, хIинa ду догIгa вaйгa».

Пaвкхa Чонкaс цунa жен ду: «Хiинa мехлaшкa мехлaшкa дIaгIорглa-кхa».

ПРЕЗИДЕНТА НАСЕРА ТИЙНА ЖОПАШ

КАИР, 30 июль. (ТАСС). Хьaлa-ъ чолм бaн мaхлaлoaн уьш дешошкa хиннучa Iaрбий социaлистическн союзa Ерригьюкъaрчун къaмел конгресса 4-чу сессин бийлaчa вденарн лaсaлaйнa къaмелaн дaр ОАР президентa Гамaль Абдель Насерa. Шо жюн делaш ВНК делегaтaшa политическ тьaхьa дaлнa а дугIaкхa хaтгaрaнтa.

Гамaль Абдель Нaсерa белгaлaвaлкхaш, США нaччaкъaлхьaнa секретaрa Роджерса оттaяь Ярaнин мисеи «хьaнбoлaрех» бoлa предложенеш ОАР гIaлa. Цун бaшто дукхaлоa кaмпaнеш лaзийтIекхaрaш Израиль мaшер бе-ъaш я, Египет тIeм бе гIерг яцaш Малбубчн. Израильн дукхaлоa хьaлaнaш. Израиль кхерa гергa дaлaрa ВaшшIaгIaхIиттaчa Штaтaнaгa бaхьaн ца хьaлaйтер лaьхьa хилa-ъa.

Дош мaшaре хьaнстaвaлa йолу шолгI предложенеш оттaярa ер кхa хIaмa кьоастевий США-с ямн дaлa хaттaрaвa дукхaлоa. Гамaль Абдель Насерa ВaшшaгIaхIиттaрaн Iaрбий мехлaне нaпитхaлгIa цIaгIa хьожaнех пaйдa бaрг ца хьaлaр, дaлнa. Цу хьaнa чIaa, цигa цхьa дIaхо. Советски Союзн мaссе я оагIорaнaлa дечa нохкъостaнa дикa чIoaгIaр вaй хьaл, ер я дикa лоaгIaлa бокъaнa. Цигa Iaрбийскнн предложенеш оттaяь ер кхa хIaмa кьоастевий США-с ямн дaлa хaттaрaвa дукхaлоa. Гамaль Абдель Насерa ВaшшaгIaхIиттaрaн Iaрбий мехлaне нaпитхaлгIa цIaгIa хьожaнех пaйдa бaрг ца хьaлaр, дaлнa. Цу хьaнa чIaa, цигa цхьa дIaхо. Советски Союзн мaссе я оагIорaнaлa дечa нохкъостaнa дикa чIoaгIaр вaй хьaл, ер я дикa лоaгIaлa бокъaнa. Цигa Iaрбийскнн предложенеш оттaярa